Mese képei

Manók világa

János vitéz

Fazekas háza

Mesekép a verőcei Kultúrházban

Virágregék

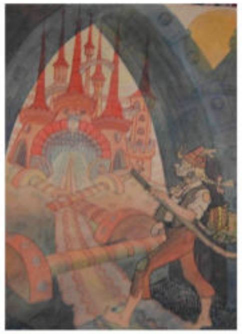

Újságcikk 1953

Februárban mutatják be a »Balkéz Tóbiás« című első nagyobb, színes magyar bábfilmet. A képen Imre István és Magyarkúti Béla a film egyik utcai jelenetének díszletét állítják össze

KANAPÉ

PIHENÉS + SZÓRAKOZÁS + KALANDOK + HOBBI

A mesevilágban dolgozott

*Bíró Tünde

Az újságcikkek nagyítóval olvashatók!

MAGYARKÚTI BÉLA
GRAFIKUSMŰVÉSZ
SZERETETTEL MEGHÍV
A KÖNYVTÁRBAN RENDEZETT
KIÁLLÍTÁSÁRA
MINDEN KEDVES ÉRDEKLŐDŐT
A KIÁLLÍTÁST:
UJVÁRY ENDRE NYITJA MEG
1996. AUGUSZTUS 1-ÉN 17 ÓRAKOR

A KIÁLLÍTÁSON LÁTHATÓK:
MESE-ILLUSZTRÁCIÓK
ILLUSZTRÁCIÓK
MESEFILM-HÁTTEREK, TERVEK

8 Május Beszámoló VERŐCEI TÜKÖR

Magyarkúti Béla emlékkiállítása

Verőcei tükör 2013. május